Sistema Fiep

Relatório CIFAL Curitiba

2019

cifal Curitiba

unitar
United Nations Institute for Training and Research

FIEP – Federação das Indústrias do Estado do Paraná
Carlos Valter Martins Pedro
Presidente

SESI – Serviço Social da Indústria
José Antonio Fares
Superintendente Sesi e IEL PR
Diretor Regional do Senai

Gerência Executiva de Projetos Estratégicos
Maria Cristhina de Souza Rocha

CIFAL Curitiba - Coordenação
Priscila da Paz Vieira

Ficha Catalográfica
Serviço Social da Indústria – SESI. Centro Internacional de Formação de Autoridade e Líderes – CIFAL.
Relatório CIFAL Curitiba 2019 [recurso eletrônico] / Serviço Social da Indústria – SESI. Centro Internacional de Formação de Autoridade e Líderes- CIFAL – Curitiba, 2019.- 38 p. : il.

1. Agenda 2030. 2. Integridade e Anticorrupção. 3. Segurança Viária. 4. Desenvolvimento Econômico. 5. Educação STEAM. 6. Governança Urbana e Planejamento. I. Título.- CDU-37

Este material foi elaborado por uma equipe, cujos nomes encontram-se na folha de créditos.

Direitos reservados:
SESI – Serviço Social da Indústria
Departamento Regional do Paraná
Av. Candido de Abreu, 200.
CEP 80.530-902 – Curitiba- Paraná
Tel. (041) 3271-9000

Os direitos de reprodução, de adaptação desta guia são reservados ao Sesi- Departamento Regional do Paraná, inclusive a reprodução por procedimento mecânico ou eletrônico.

SUMÁRIO

UNITAR 4
REDE GLOBAL CIFAL 5
SISTEMA FIEP 6
CIFAL CURITIBA 7
Estrutura e Governança 8
Áreas Temáticas 9
Agenda 2030 10
Desenvolvimento Econômico 18
Governança Urbana e Planejamento 23
Inclusão Social 36
CRÉDITOS 38

UNITAR

O Instituto das Nações Unidas para Treinamento e Pesquisa (UNITAR) é um braço de treinamento do Sistema das Nações Unidas, cuja missão é desenvolver as capacidades dos indivíduos, organizações e instituições para melhorar a tomada de decisão e apoiar ações para a construção de um futuro melhor.

O UNITAR oferece diversas atividades de treinamento e desenvolvimento de capacidades nas seguintes áreas temáticas: Fortalecimento do multilateralismo; Promoção do Desenvolvimento Econômico e da Inclusão Social; Promoção da Sustentabilidade Ambiental e Desenvolvimento Verde; Promoção da Paz Sustentável; Aplicações de Pesquisa e Tecnologia; dentre outros.

Em 2018, o UNITAR capacitou 84.901 beneficiários.

Como um organismo autônomo no âmbito do Sistema das Nações Unidas, o UNITAR é supervisionado por um Conselho Administrativo e é dirigido por um Diretor Executivo. O Instituto é financiado por meio de contribuições voluntárias de governos, organizações intergovernamentais, fundações e outras fontes não-governamentais.

REDE GLOBAL CIFAL

A Rede CIFAL tem como missão fortalecer a capacidade das autoridades públicas, de líderes empresariais e da sociedade civil, que lhes permita promover o desenvolvimento sustentável no âmbito local.

Para isso, os treinamentos desenvolvidos pela Rede CIFAL constituem-se em uma plataforma para o diálogo e a transferência de conhecimento sobre as principais questões relacionadas ao desenvolvimento. Por meio de metodologias de gestão do conhecimento, os Centros CIFAL oferecem oportunidades de ***networking*** que levam à colaboração, facilitação da aprendizagem entre pares e intercâmbio de melhores práticas.

A Rede é composta, atualmente, por 20 centros, localizados na Ásia, África, Austrália, Europa, Américas e Caribe. Assim, os Centros oferecem formação inovadora em todo o mundo e servem como centros de intercâmbio de conhecimentos entre funcionários do governo, setor privado e sociedade civil.

Ao trabalhar em conjunto, os centros CIFAL abordam uma ampla gama de questões, incluindo: Desenvolvimento sustentável e erradicação da pobreza; Cooperação descentralizada; Sustentabilidade ambiental; Urbanização; Igualdade de gênero; Segurança da saúde; Parcerias público-privadas.

Desde a sua criação, em 2003, a Rede alcançou cerca de 70.000 beneficiários em mais de 600 eventos de treinamento. Em 2019, até o dia 1 de novembro, a Rede Global CIFAL atingiu 37.744 beneficiários, por meio de 150 ações de capacitação. O aumento substancial nos serviços de treinamento e maior alcance se reflete tanto na expansão da Rede quanto na demanda contínua por capacitação nos níveis local e subnacional. Nesse sentido, as atividades desenvolvidas pelos Centros CIFAL ao redor do globo têm alcançado os diversos setores da sociedade, criando espaços de interlocução e cooperação em prol do desenvolvimento sustentável.

SISTEMA FIEP

Cada Centro CIFAL depende de uma instituição âncora para se estruturar, a qual torna-se responsável por viabilizar a atuação deste Centro e propiciar o desenvolvimento das suas atividades no país. No Brasil, o CIFAL Curitiba é sediado pelo Sistema Fiep, por meio de um acordo entre o Sesi, a Fiep e o UNITAR.

O Sistema Fiep é o órgão de representação das indústrias do estado do Paraná, pilar fundamental para o fomento do desenvolvimento e crescimento do país. O Sistema Fiep é composto pela Fiep (Federação das Indústrias do Estado do Paraná), pelo Sesi (Serviço Social da Indústria), pelo Senai (Serviço Nacional de Aprendizagem Industrial) e pelo IEL (Instituto Euvaldo Lodi). Sua missão é "servir e fortalecer a indústria para melhorar a vida das pessoas". Para alcançar esta missão, o Sistema Fiep trabalha de forma integrada promovendo a educação, o crescimento sustentável e a melhoria de vida das pessoas, com foco no desenvolvimento industrial e na sua representatividade.

O Serviço Social da Indústria, conhecido como Sesi no Paraná, é a entidade do Sistema Fiep que atua em prol dos trabalhadores, de suas famílias e da comunidade, por meio de ações relacionadas à educação, à segurança e à saúde, além de iniciativas voltadas à gestão socialmente responsável da empresa industrial. Faz parte do escopo de atuação do Sesi executar medidas que contribuam para o bem-estar social, a melhoria do padrão de vida do país, para incentivar a educação e estimular o trabalho cooperativo, a primazia do bem comum e o pleno respeito pela pessoa humana.

Da maneira alinhada, a Fiep busca de forma permanente a qualidade e a melhoria das entidades integrantes do Sistema Fiep. Mantendo serviços de assistência e consultoria aos Sindicatos filiados, atuando como órgão técnico e consultivo, no estudo e solução de problemas que se relacionam com as categorias econômicas da indústria, fortalecendo e valorizando os sindicatos que lhe são afiliados.

Existe uma sinergia e complementariedade entre os propósitos do Sistema Fiep e do UNITAR. Assim, com foco no desenvolvimento e no ensino inovador e de qualidade, o Sesi no Paraná, juntamente com a Fiep, se uniu ao CIFAL Curitiba para gerar espaços de capacitação e troca de experiências, promovendo o desenvolvimento de capacidades na sua região de abrangência.

CIFAL CURITIBA

O CIFAL Curitiba está no Brasil desde 2003. Desde 2009, o CIFAL Curitiba é uma parceria formada entre o UNITAR, o Sesi PR e a Fiep PR. Esta aliança foi constituída com o propósito de estimular a cooperação entre as organizações, buscando novas soluções para o desenvolvimento sustentável e contribuir para a construção de um mundo com mais equilíbrio em todos os setores.

Em conformidade com o objetivo da Rede Global CIFAL, o CIFAL Curitiba tem desenvolvido capacitações orientadas a representantes e gestores dos governos estaduais e municipais, gestores e líderes do setor privado, acadêmicos, líderes de organizações não governamentais e agentes da comunidade em geral, a fim de orientar suas ações quanto ao desenvolvimento local.

O CIFAL Curitiba realiza treinamentos e promove espaços de troca de conhecimento sobre temas fundamentais ao desenvolvimento, ao bem-estar e à promoção de uma cultura de sustentabilidade. As atividades desenvolvidas pelo Centro buscam aproximar setores e líderes capazes de transformar o mundo em um lugar mais justo e sustentável, disseminando informação e promovendo o compartilhamento de experiências.

I. Estrutura e Governança

Atualmente, o Comitê Gestor do CIFAL Curitiba é composto pelo Sr. Nikhil Seth, Subsecretário Geral da ONU e Diretor Executivo do UNITAR; pelo Sr. Carlos Valter Martins Pedro, Presidente da Federação das Indústrias do Estado do Paraná; e pelo Sr. José Antonio Fares, Diretor Regional do Senai, Superintendente do Sesi e IEL Paraná e Diretor Executivo do CIFAL Curitiba.
Além disso, o CIFAL Curitiba conta com uma equipe técnica, responsável pelo planejamento e execução das atividades do Centro.

UNITAR – Nikhil Seth

Subsecretário Geral das Nações Unidas (ONU), Diretor Executivo do Instituto das Nações Unidas para Treinamento e Pesquisa (UNITAR)

Fiep PR – Carlos Valter Martins Pedro

Presidente da Federação das Indústrias do Estado do Paraná

Sesi PR – José Antonio Fares

Diretor Regional do Senai, Superintendente do Sesi e IEL Paraná e Diretor Executivo do CIFAL Curitiba

II. Áreas Temáticas

O CIFAL Curitiba tem priorizado, na sua atuação, o desenvolvimento de capacitações e treinamentos que respondam às demandas e correspondam à realidade da localidade e do Brasil.

Nesse sentido, a fim de fomentar o desenvolvimento local e nacional, o CIFAL Curitiba tem atuado, prioritariamente, em quatro áreas temáticas: Agenda 2030; Desenvolvimento Econômico; Inclusão Social; e Governança Urbana e Planejamento, sendo que esta divide-se em dois temas: Integridade e Anticorrupção e Segurança Viária. No decorrer de 2019, os 26 projetos desenvolvidos pelo Centro estiveram descentralizados nessas 4 áreas temáticas.

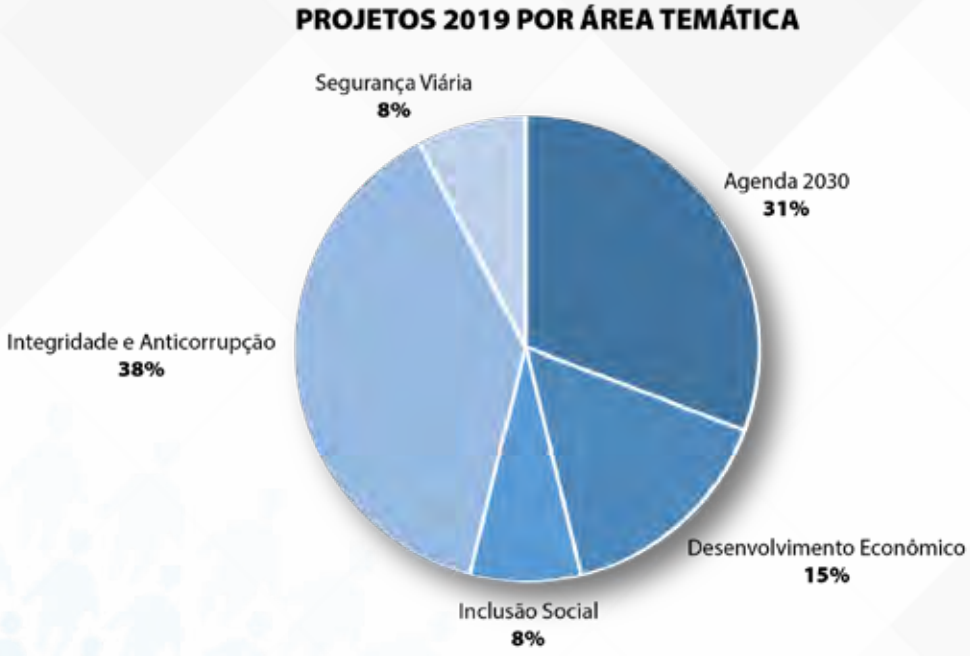

Fonte: CIFAL Curitiba, 2019.

AGENDA 2030

Em 2015, a Organização das Nações Unidas (ONU), em conjunto com os líderes mundiais, estabeleceu uma nova Agenda Mundial para o Desenvolvimento Sustentável. Com o lema "Não deixar ninguém para trás", a Agenda 2030 estabeleceu 17 Objetivos de Desenvolvimento Sustentável a serem alcançados pelos países até o ano de 2030.

Assim como o Sistema Fiep, a Rede Global CIFAL tem adotado a Agenda 2030 como um dos pilares da sua atuação. Nesse sentido, o CIFAL Curitiba tem atuado amplamente nessa frente, desenvolvendo treinamentos e capacitações para a geração de valor sustentável.

No decorrer do ano de 2019, 8 projetos foram desenvolvidos pelo CIFAL Curitiba, somando um total de 20 ações e alcançando 1.331 beneficiários, com a proposta de disseminar os ODS e promover uma sociedade cada vez mais sustentável.

I. Campanha A Hora do Planeta

Parceria com a Gerência de Marketing Institucional

Ciente das progressivas mudanças climáticas que têm gerado consequências no mundo todo, o CIFAL Curitiba esteve engajado na campanha internacional A Hora do Planeta. A iniciativa, promovida pela rede mundial WWF (World Wild life Fund), convida todos a apagarem suas luzes por um período de uma hora, a fim de refletir sobre os efeitos do aquecimento global.

O CIFAL Curitiba apoiou essa campanha e envolveu o Sistema Fiep. Além da mobilização dos colaboradores e alunos por meio dos meios de comunicação interna, o CIFAL Curitiba incentivou que as unidades do Sistema Fiep aderissem à campanha apagando as luzes dos seus prédios no dia 30/03, das 20:30 às 21:30.

II. Jogo GoGoals

O Instituto de Comunicação das Nações Unidas (UNIC) lançou em 2018 o jogo Go Goals, a fim de ampliar a disseminação da Agenda 2030 e dos Objetivos de Desenvolvimento Sustentável (ODS) de forma lúdica. Por meio da criação do jogo de tabuleiro e de um conjunto de questões, os participantes têm acesso a informações relevantes para conhecer a realidade econômica, ambiental e social global e sua relação com os ODS.

O CIFAL Curitiba, compromissado com a disseminação dessa agenda e convencido da importância do aprendizado a partir de formas não convencionais, aderiu à proposta apresentada pela UNIC e imprimiu 100 jogos a serem distribuídos e aplicados com jovens estudantes. Os materiais do jogo, traduzidos para o português, estão disponíveis para *download* no site da Nações Unidas.

III. *Workshop* Indicadores de Sustentabilidade

Parceria com Centro de Inovação Sesi (CIS), Faculdades da Indústria e UniBrasil

A Rede Global CIFAL e o Sesi PR estão empenhados em disseminar a nova agenda mundial de desenvolvimento e os Objetivos de Desenvolvimento Sustentável para todos os setores da sociedade. Um dos meios pelos quais tem-se buscado levar o debate sobre o desenvolvimento é o ***workshop*** Indicadores de Sustentabilidade. A atividade, desenvolvida em 2019 com organizações da sociedade civil e instituições de ensino superior, propõe a análise dos indicadores de sustentabilidade locais alinhados aos ODS, a fim de fomentar a criação de estratégias para o desenvolvimento sustentável a partir das realidades de cada sociedade.
Para isso, o ***workshop*** é estruturado sobre um aporte teórico e instrumental do tema. A partir do acesso a indicadores disponíveis no Portal ODS, os participantes são orientados a utilizá-los como ferramentas de percepção da realidade local e de formulação de projetos e pesquisas que contribuam para o alcance dos ODS.
No decorrer de 2019, foram aplicados quatro ***workshops*** sobre indicadores de sustentabilidade: um deles na instituição Elo Social e os demais em instituições de Ensino Superior, dentre elas as Faculdades da Indústria e o UniBrasil.

05/02 Elo Social
29/03 Faculdades da Indústria SJP
29/04 Faculdades da Indústria SJP
21/10 UniBrasil

Conheça mais em: www.portalods.org.br

IV. *Local Actions for Global Transformation*

Parceria com CIFAL Flanders

Em mais um ano de atuação conjunta, o CIFAL Curitiba e o CIFAL Flanders promoveram novas atividades de capacitação para jovens sobre o alcance dos Objetivos de Desenvolvimento Sustentável. O Diretor Executivo do CIFAL Flanders, Peter Wollaert, esteve no Brasil e conduziu duas oficinas com estudantes do Colégio Sesi e com os jovens do movimento Youth Action Hub.

Ambas as atividades tiveram como foco promover a reflexão sobre o papel dos indivíduos e das ações locais para gerar transformações globais e contribuir no alcance da Agenda 2030. A oficina com o Youth Action Hub apresentou, ainda, ferramentas para a percepção das realidades locais e para a construção de projetos que atendam essas demandas.

24/07 Colégio Sesi Internacional Curitiba
24/07 Youth Action Hub

V. *Train-the-trainer* ODS

Parceria com Youth Action Hub

O movimento internacional Youth Action Hub foi instituído no Brasil em 2019, a fim de engajar outros jovens no alcance da Agenda 2030. Para contribuir com a missão desse movimento, o CIFAL Curitiba tem sido parceiro na promoção de capacitações sobre a Agenda 2030 a esse grupo, a fim de fortalecer suas habilidades como multiplicadores dessa agenda entre outros jovens. Foram desenvolvidas duas ações de capacitação em 2019.

05 e 06/06	Agenda 2030 e os ODS
09 e 10/10	ODS 12 – Produção e consumo sustentáveis

VI. Consultoria sobre Agenda 2030

Parceria com CIS e Prefeitura Municipal de Curitiba

O CIFAL Curitiba e o Sesi PR destacam a importância da discussão sobre a Agenda 2030 e reconhecem a relevância que o poder público possui na promoção dos Objetivos de Desenvolvimento Sustentável (ODS). Para a construção de um mundo sustentável, é imprescindível que os governos, as empresas e a comunidade estejam articulados, a fim de compartilhar desafios e criar estratégias locais que vislumbrem a sustentabilidade.

Nesse sentido, iniciativas como o Portal ODS, com indicadores dos ODS de todos os estados e municípios brasileiros, oficinas, voltadas a autoridades públicas, líderes empresariais e da sociedade civil, têm sido promovidas para promover a reflexão sobre estratégias para a implementação da Agenda 2030.

Diante desse panorama, em 2019 foi realizado o projeto de consultoria em Agenda 2030 para gestores municipais de Curitiba. Secretários e servidores técnicos da Prefeitura participaram dos encontros a fim de aprofundar o entendimento da Agenda 2030 e de indicadores municipais, compreender sua importância para o Município e definir ações que contribuam para seu alcance, de forma a tornar a Cidade uma referência mundial.

13/09	Corpo estratégico: Agenda 2030 e os ODS
07, 08 e 09/10	Corpo Técnico: Indicadores ODS Módulo I
16, 17 e 18/10	Corpo Técnico: Indicadores ODS Módulo II

VII. Ciclo de Inovação para os ODS

Parceria com CIS, Coordenação de Meio Ambiente e Sustentabilidade do Sistema Fiep, Atlas Eletrodomésticos e Fogões, BRF, Itaipu Binacional, Mobilidade Segura, Romufer, Brexbit, Central de Materiais, GoEpik, Mobi7, Versa Tecnologia, Faculdades da Indústria, Fadep, Unicesumar, Unila e UTFPR

Com o objetivo de estimular o engajamento dos estudantes no alcance da Agenda 2030, em 2019 o CIFAL Curitiba promoveu o Ciclo de Inovação para os ODS. Complementarmente ao projeto Ciclo de Estudos sobre os ODS, desenvolvido nos últimos anos para disseminar a Agenda de Desenvolvimento às instituições de ensino superior, essa nova proposta tem buscado inserir os jovens como protagonistas da transformação. Indo além do conhecimento sobre a nova agenda, os estudantes são apresentados a desafios atuais vivenciados pelas indústrias e a *cases* inovadores de ***startups***, ambos relacionado aos ODS, a fim de que sejam estimulados a pensar em soluções inovadoras para os problemas locais.
Por meio de uma metodologia ativa, que converge explanações, discussão em grupos e o desenvolvimento e apresentação de uma ideia, os alunos são postos no centro da construção de alternativas que alinhem empreendedorismo, inovação e sustentabilidade. Em 2019, foram realizados 6 encontros, na capital e interior do estado.

27/05 Unicesumar – ODS 8
19/06 Faculdades da Indústria – ODS 9
28/08 Fadep – ODS 8
29/08 UTFPR – ODS 12
25/09 Unila – ODS 16
18/11 Faculdades da Indústria – ODS 13

VIII. Palestra Agenda Mundial de Desenvolvimento nas IES

Parceria com Famper e UniBrasil

Dentre os projetos desenvolvidos com as Instituições de Ensino Superior para disseminar a reflexão e estimular a ação no alcance da Agenda 2030, o CIFAL Curitiba desenvolveu uma fala sobre a nova agenda de desenvolvimento, seus desafios e potencialidades. Além de fortalecer a pauta da sustentabilidade entre os estudantes, a palestra teve como objetivo estimular o desenvolvimento de pesquisas e projetos na área acadêmica que incluam essa nova Agenda em seu escopo.

25/04 Famper
21/10 UniBrasil

DESENVOLVIMENTO ECONÔMICO

A Rede Global CIFAL, comprometida com o lema da Agenda 2030 "Não deixar ninguém para trás", tem viabilizado projetos que incentivam o fortalecimento de setores estratégicos para o desenvolvimento econômico e horizontal, a fim de fomentar a redução e superação das desigualdades.

Para o CIFAL Curitiba, um dos pilares fundamentais à promoção do desenvolvimento econômico é a educação. Por meio da pesquisa, da inovação e da tecnologia é possível construir uma triangulação entre o crescimento econômico, o bem-estar social e a sustentabilidade. Nesse sentido, o CIFAL Curitiba tem promovido iniciativas de valorização das carreiras STEAM (Ciência, Tecnologia, Engenharias, Artes e Matemática), a fim de apresentar aos jovens as possibilidades de transformação do Brasil e do mundo por meio da ciência. Além disso, considerando que a equidade de gênero é outro pilar fundamental para o desenvolvimento, as meninas têm sido fortemente estimuladas a seguirem carreiras na área da inovação.

Ao longo do ano, o CIFAL Curitiba desenvolveu 4 iniciativas na área de Desenvolvimento Econômico, totalizando 42 ações e envolvendo 2.907 jovens.

I. Concurso de Infográfico Mulheres na Ciência

Parceria com Colégios Sesi PR

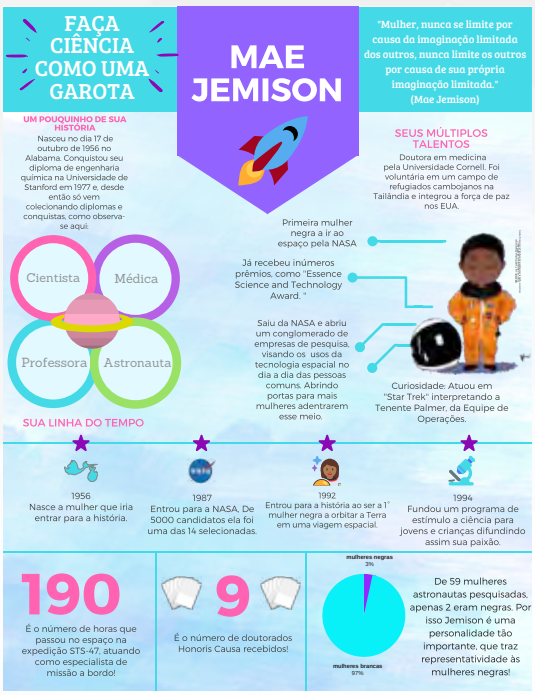

No dia 11 de fevereiro, Dia Internacional de Mulheres e Meninas na Ciência, foi lançado desafio aos alunos dos Colégios Sesi PR. Com o objetivo de dar visibilidade a mulheres que transformaram o mundo da ciência e contar suas histórias pouco conhecidas, alunas e alunos do Colégio Sesi foram convidados a criar infográficos sobre Mulheres STEAM de todo o mundo. O projeto também teve como objetivo inspirar e incentivar meninas a se aproximarem das áreas da inovação, ainda predominantemente masculinas.

Ao todo, foram submetidos 245 infográficos por 447 estudantes, envolvendo 33 unidades do Colégio Sesi no estado, e foram premiados os três trabalhos melhor avaliados.

II. Exposição de Infográficos Mulheres na Ciência

Parceria com Colégio Sesi PR

Diante dos excelentes resultados do concurso de infográficos e do engajamento das unidades nesse projeto, o reconhecimento do trabalho dos alunos foi além das premiações e resultou numa exposição itinerante. Foram selecionados 25 infográficos para compor a exposição, que rodou 38 unidades do Sistema Fiep e pôde ser visitada por demais alunos, colaboradores e visitantes. Confira os infográficos selecionados para a exposição no site do CIFAL Curitiba.

23/05 a 05/06	Unidade Sede | Unidade Telêmaco Borba | Unidade Santo Antônio da Platina Unidade Cascavel
13/06 a 26/06	Unidade Campus da Indústria | Unidade Ortigueira | Unidade Londrina Unidade Ampére
04/07 a 17/07	Unidade São José dos Pinhais | Unidade Jaguariaíva | Unidade Arapongas Unidade Francisco Beltrão
25/07 a 07/08	Unidade São José dos Pinhais | Unidade Ponta Grossa | Unidade Apucarana Unidade Dois Vizinhos
15/08 a 28/08	Unidade Portão | Unidade Castro | Unidade Paranavaí | Unidade Toledo
05/09 a 18/09	Unidade Alto da Glória | Unidade Ponta Grossa | Unidade Maringá | Unidade Foz do Iguaçu
26/09 a 09/10	Unidade Pinhais | Unidade Ponta Grossa | Unidade Loanda | Unidade Marechal Cândido Rondon
17/10 a 30/10	Unidade Colombo | Unidade Irati | Unidade Umuarama | Unidade Capanema
07/11 a 20/11	Unidade Paranaguá | Unidade Araucária | Unidade Guarapuava | Unidade Capitão Leônidas Marques
28/11 a 11/12	Unidade CIC | Unidade São Mateus do Sul | Unidade Pato Branco

III. Palestras Mulheres STEAM

Parceria com INOVA Talentos, UTFPR, CIBiogás, GPC Química, Koinonia Software, Quality Focus, BBL Concretos, Positivo Tecnologia, Grupo Vibra

Dando continuidade ao programa de promoção do empoderamento e da visibilidade de mulheres na Ciência, o CIFAL Curitiba promoveu uma nova atividade no mês de março, internacionalmente reconhecido como mês da Mulher. Durante esse período, os Colégios Sesi fizeram parte do ciclo de palestras Mulheres STEAM, projeto inspirado nas Palestras STEAM, que vêm sendo realizadas há alguns anos com os alunos de Ensino Médio.
Nesse ciclo, que teve 23 encontros em 22 unidades do Colégio Sesi PR e deu especial atenção às mulheres, profissionais da indústria e das carreiras STEAM foram convidadas a compartilhar sua trajetória acadêmica e profissional com os alunos.

28/02 Colégio Sesi Portão
07/03 Colégio Sesi Araucária
08/03 Colégio Sesi Foz do Iguaçu | Colégio Sesi Dois Vizinhos | Colégio Sesi Ampére Colégio Sesi CIC | Colégio Sesi Ponta Grossa | Colégio Sesi Campo Largo | Colégio Sesi Cascavel Colégio Sesi Portão | Colégio Sesi Curitiba Internacional Colégio Sesi Loanda | Colégio Sesi São José dos Pinhais | Colégio Sesi Pato Branco | Colégio Sesi Paranavaí | Colégio Sesi Arapongas | Colégio Sesi Londrina | Colégio Sesi Maringá | Colégio Sesi Umuarama
12/03 Colégio Sesi Paranaguá | Colégio Sesi Francisco Beltrão
20/03 Colégio Sesi Boqueirão | Colégio Sesi Campo Mourão

IV. Palestras STEAM

Parceria com INOVA Talentos, UTFPR, IN9VE Uniformes, Ghe Plus, Electrolux, Fecularia Loanda, General Eletrics, Grupo AutComp, KMM, Marini indústria de Compensados, Morena Rosa, Nucleotec Assessoria e Pesquisa Industria, Parque Tecnológico Itaipu, Real Metais, Bosch

No mês de agosto, o CIFAL Curitiba manteve a programação das Palestras STEAM para os alunos do Colégio Sesi que estão próximos de ingressar na educação superior. As palestras buscam aproximar e estimular os jovens estudantes a seguir seus estudos na área STEAM e demonstrar a importância dessas carreiras para a economia e o desenvolvimento nacional. Para isso, cada encontro contou com um profissional da indústria, que atua na área STEAM, e um estudante de curso técnico ou tecnólogo do Senai ou de universidade. Ambos foram convidados a compartilhar sua trajetória de trabalho, estudo e pesquisa. Ao todo, foram realizados encontros em 18 unidades do Colégio Sesi no estado.

16/08 Colégio Sesi Pinhais
22/08 Colégio Sesi Palmas
23/08 Colégio Sesi Cianorte
26/08 Colégio Sesi Ponta Grossa Regular e Internacional
27/08 Colégio Sesi Boqueirão | Colégio Sesi Foz do Iguaçu Internacional | Colégio Sesi Loanda
Colégio Sesi Paranaguá | Colégio Sesi Toledo
28/08 Colégio Sesi Capanema | Colégio Sesi Quatro Barras
29/08 Colégio Sesi Londrina | Colégio Sesi Paranavaí
30/08 Colégio Sesi Ampére | Colégio Sesi Campo Largo | Colégio Sesi Campo Mourão
Colégio Sesi Foz do Iguaçu | Colégio Sesi Umuarama

V. Projeto STEAM Vira Vida

Parceria com FabLab CIC, Tecadi, Copel, Malinovski Engenharia

Em outubro de 2019, o CIFAL Curitiba realizou um ciclo de atividades com os jovens participantes do Programa ViraVida, a fim de levar a eles, também, a experiência das carreiras e da educação na área da inovação. Além de ouvirem as experiências de profissionais da indústria e de estudantes do ensino superior, os jovens conheceram o Fab Lab, laboratório de tecnologia e inovação situado na unidade CIC do Sistema Fiep, e participaram de uma pequena experiência de programação.

GOVERNANÇA URBANA E PLANEJAMENTO

Com o passar do tempo, as cidades tornaram-se destino migratório de um grande número de pessoas na busca por novas oportunidades, especialmente de trabalho frente à industrialização. A dinâmica urbana logo se tornou preponderante e, juntamente com o aumento da população, das indústrias e da infraestrutura, emergiram agravantes econômicos, sociais e ambientais.

Nesse sentido, a Rede Global CIFAL tem se preocupado em respaldar a construção de cidades e sociedades sob o alicerce da sustentabilidade, vislumbrando e assegurando o bem-estar dos seus cidadãos. O CIFAL Curitiba, dentro dessa percepção, tem trabalhado com dois eixos principais: Integridade e Anticorrupção e Segurança Viária, a fim de prevenir e remediar situações que têm comprometido a promoção do bem-estar da sociedade brasileira.

No decorrer do ano, foram realizados 12 projetos dentro do macrotema da Governança Urbana e Planejamento, somando 33 ações e atendendo 1.442 beneficiários.

Integridade e Anticorrupção

Crédito Shutterstock

A corrupção é hoje um dos maiores desafios da dinâmica política e econômica brasileira. Não são raras as situações em que agentes públicos e privados estão envolvidos em esquemas ilícitos, o que impacta significativamente os negócios, a economia e o bem-estar geral da sociedade nacional.

Ciente dos agravantes dessas práticas, o Sistema Fiep firmou em seu estatuto o compromisso de incentivar a gestão socialmente responsável das indústrias e estimular a transparência e a competitividade dos negócios. Alinhado às diretrizes do Sistema Fiep e à crescente preocupação global com o tema da integridade e da anticorrupção, que assolam não apenas o Brasil, mas um rol de países ao redor do globo, o CIFAL Curitiba incluiu na sua agenda de atuação atividades que promovam a prevenção e remediação da corrupção.

Ao longo do ano, foram promovidas atividades de fortalecimento da cultura de integridade; de capacitações; e de formação de novas lideranças. Ao todo, foram realizados 10 projetos, que se desdobraram em 28 ações e tiveram 920 participações.

I. Rede Paranaense de *Compliance*

Parceria com Gerência de Riscos e *Compliance*, Arauco, KPMG, Phillip Morris, Grupo Marista, Volvo do Brasil, CIFAL Argentina

O Sistema Fiep, em parceria com o CIFAL Curitiba e o UNITAR, tem estado engajado na promoção do diálogo sobre ética e transparência no setor privado, a fim de disseminar uma cultura de integridade e boas práticas nas instituições. Diante desse compromisso, surgiu em 2018 a iniciativa de constituição da Rede Paranaense de ***Compliance***, composta por indústrias e demais organizações interessadas na temática do ***compliance***.

O objetivo da Rede é estimular a troca de experiências e informações relacionadas com integridade e ***compliance***, com o objetivo de difundir as melhores práticas entre as empresas e, por consequência, contribuir com o avanço das práticas de ***compliance*** e integridade nos negócios no estado do Paraná. Para seu funcionamento, a Rede conta com Comitê Técnico, composto pelo Sistema Fiep, CIFAL Curitiba e empresas com reconhecido trabalho em favor da integridade e ***compliance*** no Estado do Paraná. Atualmente participam: KPMG, Grupo Marista, Philip Morris e Volvo. Em 2019, foram realizados 4 encontros, cada um com uma temática específica, abordada por um especialista da área.

13/03	I Encontro	Temas: "Ética Digital" (Superintendência Corporativa do Sistema Fiep) e "Os riscos das investigações internas no Programa de ***Compliance***" (Marcos Turbay, ***Compliance School***).
19/06	II Encontro	Temas: "***Compliance*** na Saúde" (Dr. Marcelo Stegani, UFPR) e "Case ***Compliance*** e Gestão de Riscos Corporativos da Unimed Curitiba" (Kelly Mendes, Unimed).
03/10	III Encontro	Temas: "Conexões e ***Compliance***: Identificação de riscos de ***Compliance*** a partir de dados relacionais de colaboradores" (Giovani Buchelt e Rhenyo Augusto Monteiro, Numera) e "O Cérebro Corrupto" (Dr. Matias Salvador Bertone, CIFAL Argentina).
05/12	IV Encontro	Temas: "O papel da empresa no combate à corrupção: realidade e perspectivas" (Rafael Guedes de Castro, AGV Advogados) e "Pesquisa de Maturidade do ***Compliance*** no Brasil" (Alexandre Martins, KPMG).

II. *Workshop* Ferramentas de *Compliance*: Código de Conduta e Canais de Denúncia

Parceria com Gerência de Riscos e *Compliance* e Gerência de Relações Sindicais

Com o intuito de oferecer ferramentas para que organizações paranaenses estruturem seus programas de Integridade e ***Compliance***, Gerência de Riscos e ***Compliance*** e o CIFAL Curitiba estruturaram um programa de capacitação para indústrias, organizações sociais, prefeituras e demais interessados.

No primeiro semestre de 2019, a capacitação, realizada em 5 municípios no interior do estado, ofereceu informações e instrumentos para que organizações possam garantir negócios e parcerias íntegras, estruturando seu processo interno com a elaboração de seu Código de Conduta e a instalação de seu Canal de Denúncia.

Os encontros foram facilitados pela Gerência de Riscos e ***Compliance*** e foram desenvolvidos com o apoio das Casas da Indústria.

26/04 Pato Branco
21/05 Ponta Grossa
29/05 Toledo
25/06 Londrina
26/06 Maringá

III. Palestra: *Compliance* nas Instituições de Ensino Superior

Parceria com Gerência de Riscos e *Compliance* e Fadep

Com o intuito de disseminar o tema sobre ***Compliance*** também entre acadêmicos e pesquisadores, o CIFAL Curitiba, em parceria com a Gerência de Riscos e ***Compliance*** do Sistema Fiep, tem promovido palestras nas instituições de ensino superior. A atividade ***Compliance*** nas IES tem o propósito de engajar os jovens, professores e demais membros da comunidade acadêmica na reflexão sobre a importância da ética e da transparência para os negócios e para o desenvolvimento local.
Neste ano, a atividade aconteceu na Faculdade Mater Dei, no município de Pato Branco.

IV. *Webinar* setorial

Parceria com Alliance for Integrity

Com o objetivo de promover a discussão e sensibilizar setores específicos da indústria sobre a importância da integridade e do ***compliance***, o CIFAL Curitiba realizou no dia 11 de abril, em parceria com o programa Alliance for Integrity, vinculado à Agência Alemã de Cooperação, um ***webinar*** setorial.
O tema abordado no ***webinar***, totalmente ***online***, foram os desafios para a construção de um código de conduta nas empresas do setor da construção civil, e teve apoio da Gerência de Sindicatos e participação do Sinduscon. Como palestrantes, participaram Ana Thelbia Marinha Ameno, da MRV Engenharia e Andrea Silva, da Plaenge.

V. Congresso Pacto pelo Brasil

Parceria com Observatório Social do Brasil e CIFAL Quito

O Observatório Social do Brasil (OSB) realiza desde 2017 o Congresso Pacto Pelo Brasil, cujo objetivo é oportunizar espaços para o desenvolvimento de ações integradas e coordenadas que viabilizem a construção de uma agenda nacional para a erradicação da corrupção no Brasil.

Em 2019, a convite do OSB, o CIFAL Curitiba propôs a realização de duas atividades na programação do evento, que ocorreu no mês de agosto. Ambas as atividades foram realizadas em parceria com a Rede CIFAL América Latina: o ***Workshop*** "Experiências de governos locais" e o Painel "Boas práticas de eficiência na gestão pública".

O ***workshop*** possibilitou que lideranças governamentais da América Latina se reunissem e compartilhassem seus conhecimentos e as ferramentas usadas para promover a transparência e a integralidade das instituições públicas. O painel possibilitou o compartilhamento de experiências bem-sucedidas quanto à aplicação de práticas para aumentar a transparência do governo.

VI. Seminário *Compliance* Digital

Parceria com Gerência de Riscos e *Compliance*, Gerência de Relações Sindicais e KPMG

Considerando a crescente interdependência do meio digital nos negócios, a Gerência de Riscos e ***Compliance***, em conjunto com o CIFAL Curitiba e a KPMG, promoveu o Seminário em ***Compliance*** Digital. Os seminários, que aconteceram nas cidades de Cascavel, Londrina e Maringá, tiveram como objetivo promover reflexão sobre a análise de riscos e a adoção de medidas preventivas para adequação da empresa às regras aplicáveis às tecnologias da informação, em especial o impacto da nova Lei Geral de Proteção de Dados.

VII. *Workshop* Privacidade de Dados nas Empresas e os Impactos da LGPD

Parceria com Gerência de Riscos e *Compliance* e Gerência de Relações Sindicais

No segundo semestre de 2019, o tema dos ***workshops*** realizados em conjunto com a Gerência de Riscos e ***Compliance*** foi a nova Lei Geral de Proteção de Dados. Considerando a iminência da nova legislação, a capacitação propôs oferecer informações para que organizações possam desenvolver seus programas de privacidade, protegendo o tratamento de dados de clientes, parceiros de negócio, colaboradores e informações confidenciais da empresa. Em suma, trata-se de garantir sua adequação à Lei Geral de Proteção de Dados, nº Lei 13.709, que entrará em vigor em agosto de 2020.

Foram realizadas 7 capacitações, incluindo todas as regiões do estado. Uma delas envolveu colaboradores do Sistema Fiep (Ponta Grossa, setembro). Encontros foram facilitados pela Gerência de Riscos e ***Compliance*** e foram desenvolvidas com o apoio das Casas da Indústria.

04/09 Curitiba
24/09 Maringá
25/09 Londrina
16/10 Ponta Grossa
23/10 Francisco Beltrão
24/10 Cascavel
26/11 Ponta Grossa (colaboradores do Sistema Fiep)

VIII. *Workshop* Avaliação de Risco de Corrupção

Parceria com Deloitte

No dia 16 de setembro, foi promovida a segunda edição do treinamento em Avaliação de Riscos de Corrupção, por meio da parceria entre o Sistema Fiep, o CIFAL Curitiba, o Pacto Global e a Deloitte. Em 2017, o ***workshop*** foi realizado em Curitiba com um público significativo, tendo em vista a importância do mapeamento de riscos nas empresas.

Diante do crescente fortalecimento das áreas de ***compliance*** no setor privado e do seu impacto nos negócios, o Sistema Fiep e o CIFAL Curitiba, em apoio ao Pacto Global e a Deloitte, realizaram um novo encontro dessa capacitação, a fim de fomentar as boas práticas nos negócios e o aumento da competitividade das indústrias.

IX. Palestra O *Compliance* no Brasil: Uma questão estratégica na gestão do risco para a competitividade

Parceria com Gerência de Riscos e *Compliance* e Gerência de Relações Sindicais

No dia 25 de setembro, foi realizado no município de Arapongas uma palestra sobre a gestão de riscos e ***compliance*** para a competitividade dos negócios. A atividade envolveu líderes sindicais do estado do Paraná com o objetivo de promover a reflexão sobre a importância da ética e da transparência para desenvolvimento dos negócios e das localidades.

X. ÉJovem: Ética em perspectiva

Parceria com ViraVida Curitiba e Foz do Iguaçu e Projeto TransformAção

Em 2019 o CIFAL Curitiba desenvolveu um programa que propõe a reflexão dos jovens sobre a ética individual e o impacto de nossas atitudes na sociedade. O programa ÉJovem busca promover o diálogo com os participantes e a troca de ideias, utilizando a metodologia lúdica apresentada pelo jogo EduComÉtica, criado pela Siemens, além de desenvolver habilidades no trabalho em equipe e na coexistência coletiva.
A atividade foi oferecida aos jovens participantes dos programas sociais ViraVida (Curitiba e Foz do Iguaçu) e TransformAção (Bosch).

24 e 25/06	Projeto TransformAção
27 e 28/06 e 04 e 05/07	ViraVida Curitiba
24 e 25/09	ViraVida Foz do Iguaçu

Segurança Viária

A promoção do bem-estar da vida nas cidades depende, em grande medida, da superação de desafios cotidianos, atrelados ao crescimento demográfico, ao avanço da indústria e à intensificação dos meios de comunicação. Um desses desafios diz respeito à mobilidade urbana e à segurança viária. Com o aumento do fluxo de veículos e de pessoas, o tráfego tem se tornado intenso e, muitas vezes, agressivo. Segundo dados da Organização Mundial da Saúde (OMS), os acidentes de trânsito são uma das principais causas de morte no mundo, vitimando 1,25 milhão de pessoas por ano. Nesse sentido, a promoção da segurança viária tem sido uma das pautas de atuação da Rede Global CIFAL, tendo em vista seu anseio em respaldar a construção de cidades mais sustentáveis e que promovam maior bem-estar da população.

O Brasil aparece em quinto lugar entre os países recordistas em mortes no trânsito e, por isso, o CIFAL Curitiba tem se preocupado em gerar capacitações e atividades de mobilização para promover um trânsito mais seguro, consciente e humanizado. Ao longo do ano, o CIFAL Curitiba realizou dois projetos, resultando em cinco ações, na área temática da Segurança Viária e da Mobilidade Urbana, alcançando, presencialmente, 522 pessoas.

I. Campanha Maio Amarelo

Parceria com Gerência de Marketing Institucional

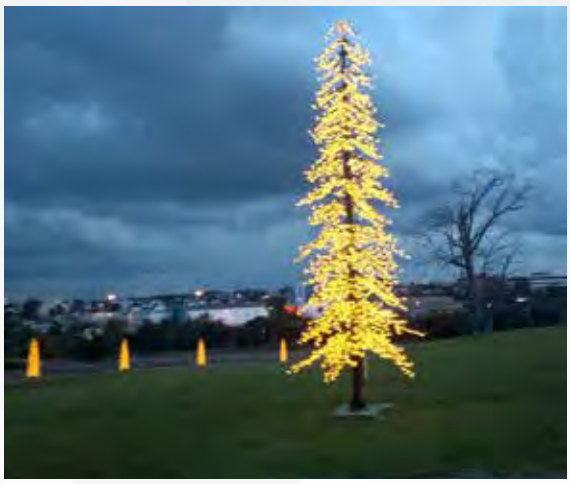

Maio é internacionalmente reconhecido como mês de sensibilização em prol da Segurança Viária e, portanto, recebe a campanha Maio Amarelo. Durante o mês, milhões de ações acontecem ao redor do mundo, a fim de lembrar a população sobre os riscos de uma direção imprudente.

O CIFAL Curitiba esteve engajado na campanha e promoveu ações de sensibilização e conscientização para o público interno e externo.

A primeira dessas ações foi realizada em conjunto com os colaboradores do Sistema Fiep. Além de informativos lançados no canal interno da instituição, durante o mês de maio, as árvores de luzes do Campus da Indústria Sistema Fiep ficaram iluminadas com a cor amarela, para lembrar e chamar a atenção dos colaboradores, visitantes e demais pessoas sobre o Maio Amarelo.

O público externo também foi alertado sobre a importância em refletir sobre a segurança viária, por meio das redes sociais. Infográficos, em inglês e português, levaram informações ao público que respaldam a segurança viária como uma das preocupações centrais para o desenvolvimento de cidades sustentáveis.

II. Road Show

Parceria com TRAFPOL, Colégio Sesi, Senai, Faculdades da Indústria, UniBrasil, ANAMOB, Polícia Rodoviária Federal; Polícia Rodoviária Estadual; Corpo de Bombeiros do Paraná; SIATE; SAMU; Instituto Paz no Trânsito; Hospital Cajuru; Hospital Municipal de São José dos Pinhais; Salv Emergências Médicas; Ecovias; Grupo Escoteiro Santos Dumont; Agência Experimental Interage; Agência e Produtora experimental Talento; Band Paraná; e E-Music na Cidade.

Os jovens representam, hoje, as principais vítimas de acidentes de trânsito no Brasil. O consumo de bebidas alcoólicas e a utilização de celular na direção são aspectos geralmente apontados como os responsáveis por distrações que acarretam em acidentes, além de outras imprudências e irresponsabilidades.

O comportamento humano é um dos aspectos preponderantes para promover um trânsito mais seguro. Nesse sentido, o CIFAL Curitiba realizou, em conjunto com o Sistema Fiep e o UniBrasil, o programa Road Show, desenvolvido pela associação espanhola TRAFPOL e internacionalmente reconhecida e premiada pelos resultados já alcançados.

O Road Show tem como objetivo provocar a reflexão entre os jovens sobre as consequências das suas ações e comportamentos no trânsito. Para isso, o programa utiliza recursos diversos para abordar o tema, gerando impacto e comoção entre os espectadores. A proposta do programa é gerar a reflexão desses jovens, sem impor um comportamento, mas fazendo-os pensar sobre as consequências das suas atitudes.

Nesse ano, o Road Show foi realizado em quatro instituições de ensino, nos meses de agosto e setembro de 2019.

20/08 UniBrasil
19/09 Colégio Sesi CIC | Faculdades da Indústria CIC | Senai CIC

INCLUSÃO SOCIAL

O alcance de um mundo mais justo e de bem-estar só é possível a partir da construção de oportunidades mais igualitárias entre os cidadãos. A fim de contribuir com esse processo, a Rede Global CIFAL realiza capacitações e treinamentos com líderes e autoridades, a fim de estimular o desenvolvimento de estratégias de Inclusão Social. A promoção do protagonismo juvenil é, nesse sentido, compreendida como um dos caminhos fundamentais para o alcance dessa equalização.

Diante disso, considerando o papel notório dos jovens para a construção de um mundo pautado na sustentabilidade, o CIFAL Curitiba tem implementado em seu escritório dois programas de voluntariado para universitários: um deles voltado aos jovens do Brasil e outro voltado a estudantes do exterior. O objetivo dos programas é, sobretudo, oportunizar aos jovens uma vivência profissional, incentivando-os a desenvolver novas habilidades e conhecimentos e capacitando-os para a inserção no mercado de trabalho.

No ano de 2019, o CIFAL Curitiba, por meio de dois projetos, recebeu 3 jovens voluntárias no seu escritório, sendo duas delas brasileiras e uma estrangeira.

I. Programa de Voluntariado – Unicuritiba

Parceria com Unicuritiba

Como objetivo de apresentar aos jovens universitários os trabalhos desenvolvidos pela Rede Global CIFAL, além de envolve-los no desenvolvimento dessas atividades, o CIFAL Curitiba firmou uma parceria com o Unicuritiba. A fim de oportunizar aos alunos do curso de Relações Internacionais uma vivência profissional e apresentar uma possibilidade de atuação na área, essa parceria tem selecionado estudantes para desenvolverem atividade voluntária no escritório do Centro.

Essa iniciativa vislumbra não apenas o desenvolvimento de competências e habilidades técnicas dos jovens participantes, mas almeja que a vivência do voluntariado contribua para uma formação pessoal e profissional mais cidadã e cooperativa dos participantes.

Em 2019, o CIFAL Curitiba recebeu duas estudantes de Relações Internacionais da instituição, Amanda Ampessan Cavali e Maria Leticia Cornassini, uma em cada semestre do ano.

II. Programa de Voluntariado Internacional

Parceria com Brazilian Experience e Colégio Sesi PR

Com a finalidade de propiciar, também, uma vivência intercultural aos jovens universitários, o CIFAL Curitiba tem estimulado a vinda de estudantes estrangeiros para a realização de atividade voluntária no escritório. Além de conhecer a dinâmica da Rede Global CIFAL e desenvolver atividades em conjunto com o Centro, os voluntários encontram novas oportunidades de desenvolvimento pessoal e profissional, tendo em vista os desafios que surgem das diferenças culturais e comportamentais que encontram no cotidiano.

No segundo semestre de 2019, o CIFAL Curitiba contou com a presença de uma voluntária da Finlândia, Sonja Perkio, mestranda em Educação na University of Turku.

CRÉDITOS

Execução Técnica

Priscila da Paz Vieira
Carla Ricci
Bethânia Marcello Tesser
Amanda Ampessan Cavali
Maria Leticia Cornassini
Sonja Perkio

Redação e revisão

Priscila da Paz Vieira
Carla Ricci

Edição, projeto gráfico e diagramação

Wellington Jose de Miranda